

DUPLICADO

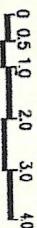
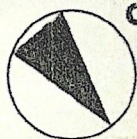

Projeto de:
T. FINAIS

Descrição:

**IMPLANTAÇÃO SOB O
LEV. TOPOGRÁFICO**

Observações:

Requerente:
NOBRE & FONSECA LDA

Localização

Local:
ATAIJA DE BAIXO
Freguesia:
ALJUBARROTA

Concelho:
ALCOBAÇA

Data:
18-10-2006

ESCALA: **1:200** DESENHO: **10**

RESERVAM-SE OS DIREITOS DE AUTOR SOBRE TODAS AS INFORMAÇÕES INSCRITAS NESTE DESENHO, NÃO PODENDO SER REPRODUZIDO NO TODO OU EM PARTE SEM O PRÉVIO CONSENTIMENTO ESCRITO DA GÊNERÁNCIA

DA SILVA
Projeto de Arquitetura e Engenharia Civil
Consultoria e Serviços de Engenharia
Rua de S. João 600 Prazeres - Alcobaca
Tel: Fx. 292 582 222 - Teln. 919 247 114
Contribuição: 251198731493 - Carta Secl. 30/06

Eng.º Davo Francisco

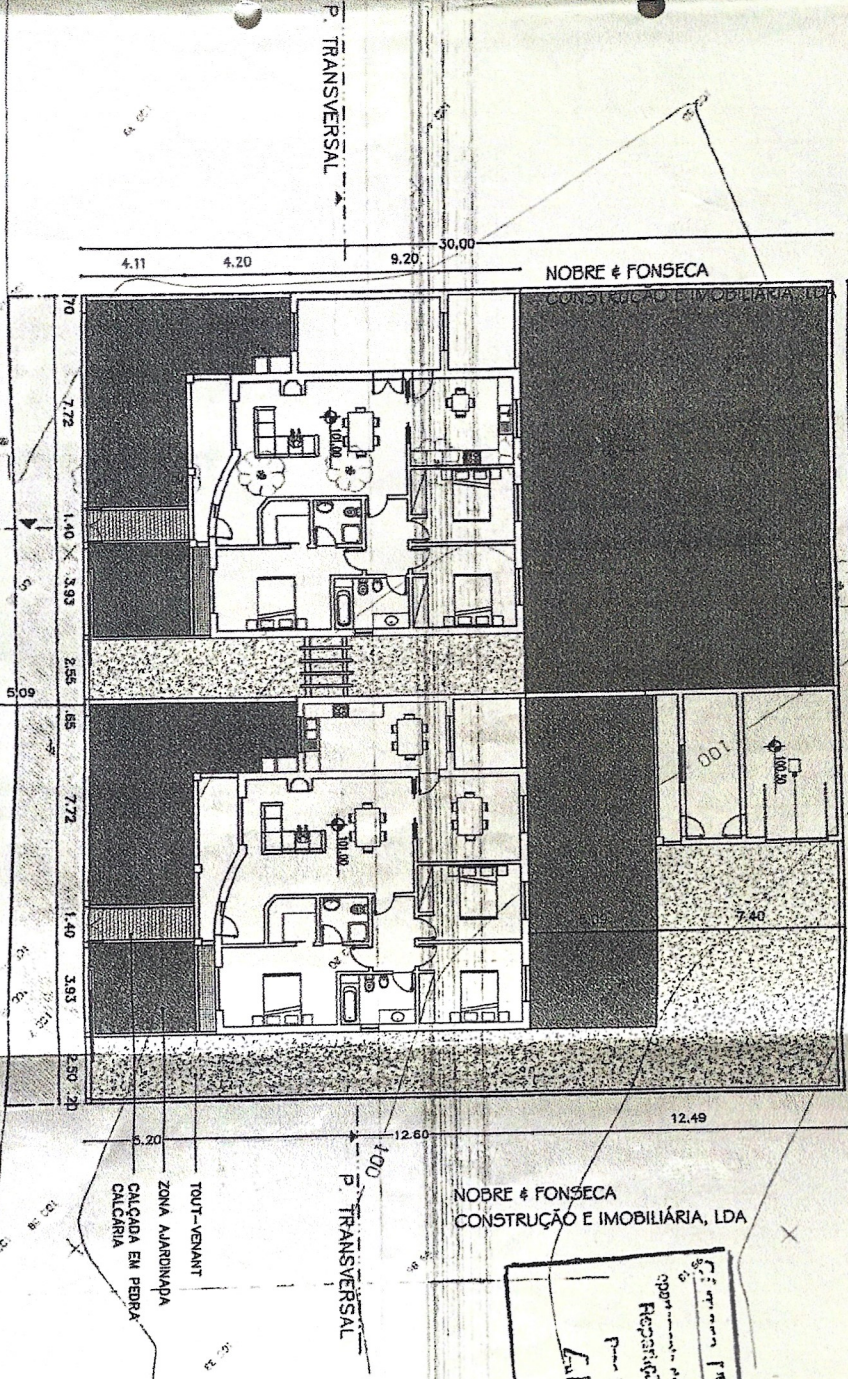

QUADRO GERAL

ÁREA TOTAL DO TERRENO	1.070,00 m ²
ÁREA DE CONSTRUÇÃO	383,55 m ²
ÁREA DE IMPLANTAÇÃO	383,55 m ²
MURO DE VEDAÇÃO	130,10 ml
ÁREA IMPLANTAVEL	17,15 m ²
CALÇADA EM PEDRA CALÇADA	
ÁREA VERDEJANTE	669,30 m ²
ZONA AARONADA	
TOUT-VENANT	
TERRENO NATURAL	
ÁREAS COMUNS	83,10 m ²

LIMITE DE PROPRIEDADE

Comissão Municipal de Alcobaca
Comissão de Obras Particulares
Processo nº 413105
m. 220202
EFECUADO

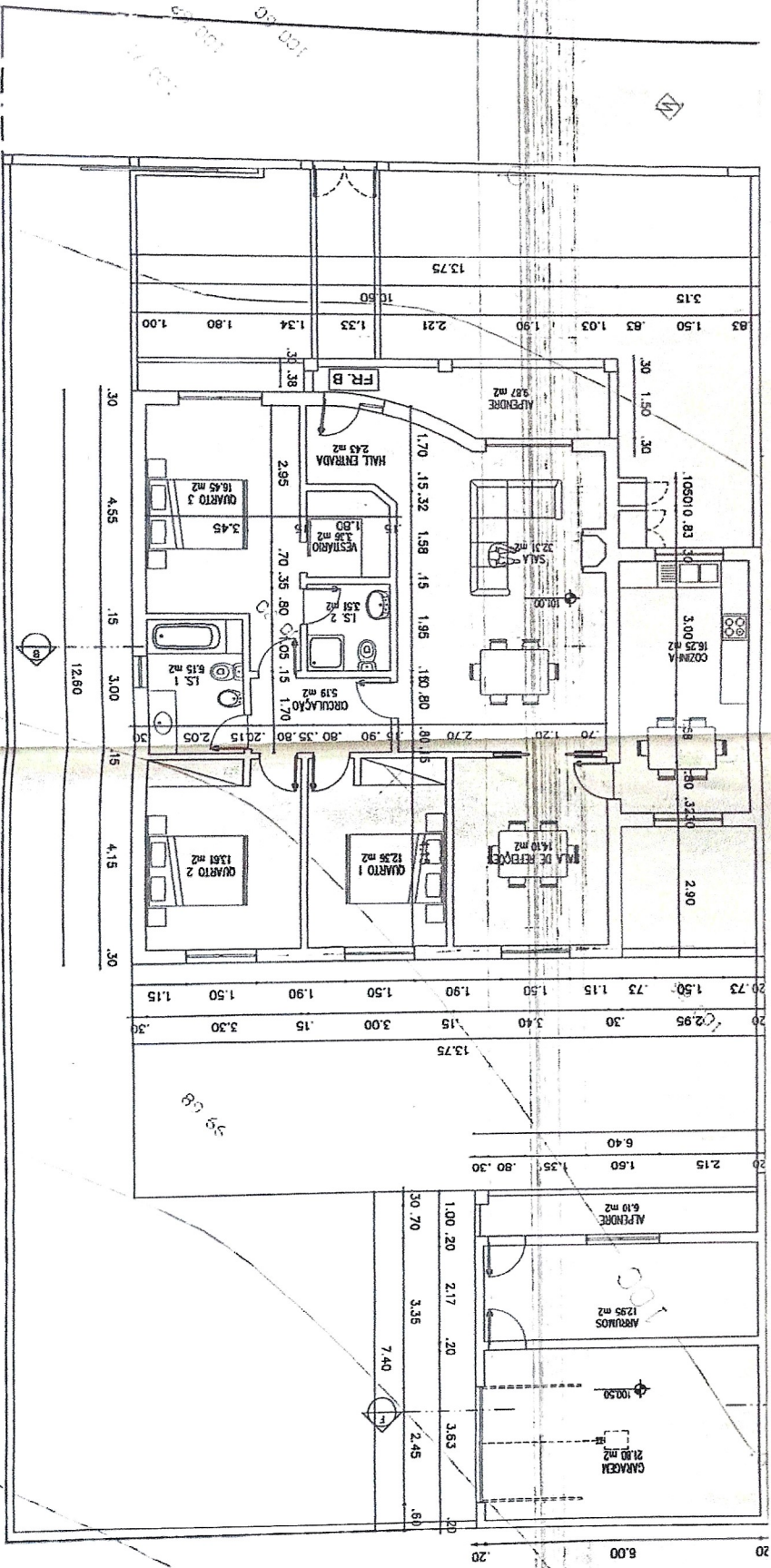

1
2
3
4
5
6
7
8
9
10
11
12
13
14
15
16
17
18
19
20
21
22
23
24
25
26
27
28
29
30
31
32
33
34
35
36
37
38
39
40
41
42
43
44
45
46
47
48
49
50
51
52
53
54
55
56
57
58
59
60
61
62
63
64
65
66
67
68
69
70
71
72
73
74
75
76
77
78
79
80
81
82
83
84
85
86
87
88
89
90
91
92
93
94
95
96
97
98
99
100